

22ème Trophée De la Ville de Châtelleraut

Dimanche 5 mars 2023

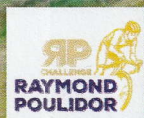

Nationale
U19
Elite/Open





22^{ème} TROPHÉE de la VILLE



Dimanche 5 mars 2023

❖ Directeur Organisation

Michel SOULAT

❖ Directeur de Course – Président du Jury

❖ Commissaires- Arbitres

❖ Commissaire moto

❖ Juge à l'arrivée

❖

❖ Médecin

Dr Michel MONToux

❖ Secrétariat

Martine SOULAT

❖ Speaker

Jean-Louis ROCHE

❖ Photo finish

Jean-Marie CHATELLIER

LES PARTENAIRES

- ❖ Ville de Châtelleraut
- ❖ Conseil Régional Nouvelle Aquitaine
- ❖ Crédit Agricole Caisse Locale Châtelleraut
- ❖ Crédit Agricole Groupe Agence
- ❖ Crédit Agricole – Service Communication – Poitiers
- ❖ Conseil Départemental de la Vienne
- ❖ Air Fluides 86 – Châtelleraut
- ❖ L'Esplanade – Hôtel-Restaurant-Bar – La Roche-Posay
- ❖ Sté Apsya - Châtelleraut – Poitiers
- ❖ Allo Bouillac Taxi
- ❖ Garage Toyota SNDA Touzalin – Châtelleraut
- ❖ GVTP Vernat - Loches
- ❖ Agence Immobilière Boisson-Leray – Châtelleraut
- ❖ Intersport – Châtelleraut
- ❖ Métal Fer – Chasseneuil du Poitou
- ❖ VM Matériaux Châtelleraut
- ❖ T.A.C (Transports Agglomération Châtelleraudaise)



RÉGION
Nouvelle-
Aquitaine



TOYOTA
SNDA Touzalin
Poitiers - Châtelleraut



PALMARES

2022	BOULAHOUITE Rayan	Argenteuil Val de Seine 95
2021	Epreuve annulée en raison du Covid	
2020	TSUDA Yugi	Team 31 Joly Cycles U19
2019	GESNOUIN Tristan	UC Nantes Atlantique
2018	BARRE Louis	UC Nantes Atlantique
2017	THEOT Killian	Sud de l'Eure Cyclisme
2016	FERRON Valentin	U.V. Poitiers
2015	De PLUS Jasper	Wzw Tieltsse Renners club
2014	COSTA Andréa	CR 4 Chemins/Roanne
2013	BROCHET Maxime	C.R.C.L
2012	NUMS Thibault	UV Limousine

2010	PACHER Quentin	CDC Dordogne
2009	PEREZ Anthony	Pôle Toulouse
2007	BADOC Rémi	Pôle France Talence
2006	PIERET Etienne	USSA Pavilly
2005	CHARRIER Maxime	St Léger Cyclisme
2004	DAMIENS Mickaël	FS St H. Villefranche
2003	BARBIER Julien	UC Sabolienne
2002	LOUIS Florian	VC Montluçon
2001	PENAUD Stéphane	UC Brive
2000	PASQUIER Nicolas	CO Couronnais



22^{ème} TROPHÉE VILLE de CHATELLERAULT

Dimanche 5 mars 2023



INFORMATIONS

Organisateur : AVENIR CYCLISTE CHATELLERAUDAIS

- ❖ 12h00 Remise de dossards et plaques de cadres - Gymnase du Verger
 - ❖ 12h45 Réunion des Directeurs Sportifs
 - ❖ 13h00 à 13h40 Présentation des coureurs et signatures au Podium
 - ❖ 14h00 Départ fictif
- Départ réel sortie de Châtellerault au **km 0**

RECOMPENSES

* Classement Individuel	Grille F.F.C. 640/20	
* 5 Prix Grimpeurs	50 – 40 – 30 – 25 – 20 €	
* 5 Prix Points Chauds	50 – 40 – 30 – 25 – 20 €	
* 3 Prix d'Equipes	70 – 50 – 30 €	
* 2 Prix U19 - 1 ^{ère} année	30 – 20 €	
* 1 ^{er} de l'épreuve	1 Gerbe	1 Coupe
* 2 ^{ème} de l'épreuve	1 Gerbe	1 Coupe
* 3 ^{ème} de l'épreuve	1 Gerbe	1 Coupe
* 1 ^{er} Grimpeur	1 Gerbe	1 Coupe
* 1 ^{er} Points Chauds	1 Gerbe	1 Coupe
* 1 ^{er} U19 - 1 ^{ère} année	1 Gerbe	1 Coupe
* 1 ^{ère} Equipe		1 Trophée

Gerbes remises au podium

Récompenses gymnase du Verger vers 17h30 – Suivi du Vin d'honneur

Règlement Particulier du 22^{ème} Trophée de la Ville de Châtelleraut

Article 1 : Organisation

Le 22^{ème} Trophée de la Ville de Châtelleraut est organisé par l'Avenir Cycliste Châtelleraudais, le **Dimanche 5 mars 2023** sous le règlement de la Fédération Française de Cyclisme

Article 2 : Règles sanitaires

Des mesures sanitaires seront mises en place, en fonction de situation

Article 3 : Participation

L'épreuve est classée 1.14. Elle est réservée à la catégorie Hommes U19-Elite-Open

Elle est ouverte aux individuels français et étrangers, aux équipes de clubs, équipes départementales, équipes régionales, équipes de clubs étrangers (3 équipes). Le nombre de coureurs est limité à 200

Article 4 : Engagements

Les engagements se feront sur le site de la FFC ou adressés à l'organisateur : Avenir Cycliste Châtelleraudais chez Michel SOULAT, Président, 2 route de la Génauraye, 86540 THURE, avant le 1^{er} mars

Article 5 : Permanence

La permanence de départ avec retrait des dossards et plaques de cadre aura lieu le **dimanche 5 mars 2023**, à partir de 12h00, gymnase du Verger, route de la Roche-Posay à Châtelleraut,

Tous dossards et plaque de cadre non restitués est passible d'une amende.

Article 6 : Réunion DS

La réunion des Directeurs Sportifs avec le jury des commissaires et les représentants de l'organisation, se déroulera gymnase du Verger à 12h45

Article 7 : Présentation des équipes

La présentation des coureurs se fera sur le podium où aura lieu la signature des coureurs de 13h00 à 13h40

Article 8 : Distance

Circuit de 11,740 km à effectuer 10 fois

Le départ fictif est prévu à 14h00 devant le podium. Départ réel au **km 0**

Article 9 : Classements SI

A chaque point SI sur la ligne aux 1^{er} – 3^{ème} – 5^{ème} – 7^{ème} – 9^{ème} passage, il sera attribué 4 points au 1^{er} puis 2 et 1 point.

Le classement est obtenu en additionnant les points. En cas d'égalité le vainqueur sera celui qui aura remporté le plus grand nombre de place de 1^{er}, 2^{ème} et 3^{ème}

Article 10 : Classements MG

A chaque point MG aux 3^{ème} – 5^{ème} – 7^{ème} – 9^{ème} passage, il sera attribué 4 points au 1^{er} puis 2 et 1. Le classement est obtenu en additionnant les points. En cas d'égalité le vainqueur sera celui qui aura remporté le grand nombre de place de 1^{er}, 2^{ème} et 3^{ème}.

Article 11 : Classement par équipes

Il sera établi par l'addition des 3 meilleures places des coureurs d'une même équipe

Article 12 : Développement Durable

L'organisation rappelle à l'ensemble des participants (coureurs, directeurs sportifs, accompagnateurs), de veiller, avant, pendant et après l'épreuve, à ne pas jeter des papiers, emballages ou tout autre détritus, sur la voie publique

Article 13 : Protocole

Remise de gerbes au podium

Remise des coupes et trophées, gymnase du Verger à 17h30

Seront récompensés :

- Le vainqueur de l'épreuve
- Le 2^{ème} de l'épreuve
- Le 3^{ème} de l'épreuve
- Le vainqueur des SI
- Le vainqueur des MG
- Le U19 - 1^{ère} année
- La 1^{ère} équipe

CHALLENGE Raymond POULIDOR



1^{ère} Epreuve



22^{ème} TROPHÉE de la VILLE DE CHATELLERAULT

Dimanche 05 mars 2023



Km pacours	Km à parcourir	e c	ITINÉRAIRE	FÉDÉRATION FRANÇAISE CYCLOISME	HEURES DE PASSAGE	
					à 40 Km/H	à 38 Km/H
-1,00			Départ fictif : Avenue du Maréchal Leclerc (face au parc du Verger) Rond point en face avenue du Grenadier Français - D725 - route de la Roche-Posay D725 Avenue du Grenadier Français - route de la Roche-Posay	Départ	14:00:00	14:00:00
0,00	116,40		Départ réel - en haut de la côte		14:02:00	14:02:00
1,00	115,40		à gauche VC 23 - direction La Grange Girard		14:03:30	14:03:35
3,43	112,97		Lamboiron tenir à gauche		14:07:09	14:07:25
5,20	111,20		à gauche D21 direction Châtellerault		14:09:48	14:10:13
8,94	107,46		à droite rue du Chevalier de Ternay (D21)		14:15:25	14:16:07
9,33	107,07		rond-point Anciens Combattants d'Extrême Orient (magasin Leclerc) en face avenue du Maréchal Foch (D21)		14:16:00	14:16:44
9,90	106,50		rond-point de La Fauvette 3 ^{ème} sortie à gauche rue La Fontaine		14:16:51	14:17:38
10,10	106,30		à gauche Avenue du Maréchal Leclerc (D725)		14:17:09	14:17:57
10,74	105,66		1 ^{er} passage, Avenue du Maréchal Leclerc (D725) face à l'entrée du Parc du Verger	1 ^{er} Point chaud	14:18:07	14:18:57
11,74	104,66		D725 Avenue du Grenadier Français - route de la Roche-Posay - en haut de la côte		14:19:37	14:20:32
22,48	93,92		2 ^{ème} passage, Avenue du Maréchal Leclerc (D725) face à l'entrée du Parc du Verger		14:35:43	14:37:30
23,48	92,92		D725 Avenue du Grenadier Français - route de la Roche-Posay - en haut de la côte	1 ^{er} Grimpeur	14:37:13	14:39:04
34,22	82,18		3 ^{ème} passage, Avenue du Maréchal Leclerc (D725) face à l'entrée du Parc du Verger	2 ^{ème} Point chaud	14:53:20	14:56:02
35,22	81,18		D725 Avenue du Grenadier Français - route de la Roche-Posay - en haut de la côte		14:54:50	14:57:37
45,96	70,44		4 ^{ème} passage, Avenue du Maréchal Leclerc (D725) face à l'entrée du Parc du Verger		15:10:56	15:14:34
46,96	69,44		D725 Avenue du Grenadier Français - route de la Roche-Posay - en haut de la côte	2 ^{ème} Grimpeur	15:12:26	15:16:09
57,70	58,70		5 ^{ème} passage, Avenue du Maréchal Leclerc (D725) face à l'entrée du Parc du Verger	3 ^{ème} Point chaud	15:28:33	15:33:06
58,70	57,70		D725 Avenue du Grenadier Français - route de la Roche-Posay - en haut de la côte		15:30:03	15:34:41
69,44	46,96		6 ^{ème} passage, Avenue du Maréchal Leclerc (D725) face à l'entrée du Parc du Verger		15:46:10	15:51:39
70,44	45,96		D725 Avenue du Grenadier Français - route de la Roche-Posay - en haut de la côte	3 ^{ème} Grimpeur	15:47:40	15:53:13
81,18	35,22		7 ^{ème} passage, Avenue du Maréchal Leclerc (D725) face à l'entrée du Parc du Verger	4 ^{ème} Point chaud	16:03:46	16:10:11
82,18	34,22		D725 Avenue du Grenadier Français - route de la Roche-Posay - en haut de la côte		16:05:16	16:11:45
92,92	23,48		8 ^{ème} passage, Avenue du Maréchal Leclerc (D725) face à l'entrée du Parc du Verger		16:21:23	16:28:43
93,92	22,48		D725 Avenue du Grenadier Français - route de la Roche-Posay - en haut de la côte	4 ^{ème} Grimpeur	16:22:53	16:30:18
104,66	11,74		9 ^{ème} passage, Avenue du Maréchal Leclerc (D725) face à l'entrée du Parc du Verger	5 ^{ème} Point chaud	16:38:59	16:47:15
105,66	10,74		D725 Avenue du Grenadier Français - route de la Roche-Posay - en haut de la côte		16:40:29	16:48:50
116,40	0,00		Arrivée, Avenue du Maréchal Leclerc (D725) face à l'entrée du Parc du Verger	ARRIVÉE	16:56:36	17:05:47

Grimpeurs :

4 pts
2 pts
1 pt

Points Chauds:

Sur la ligne
4 pts
2 pts
1 pt

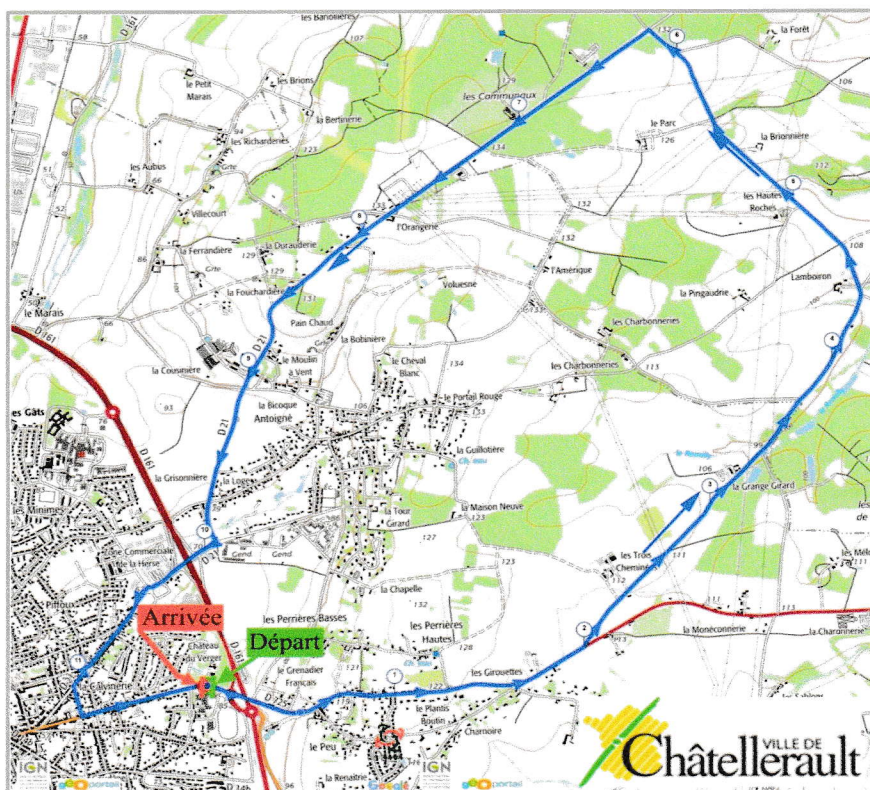

CHÂTELLERAULT Nationale Junior CHÂTELLERAULT

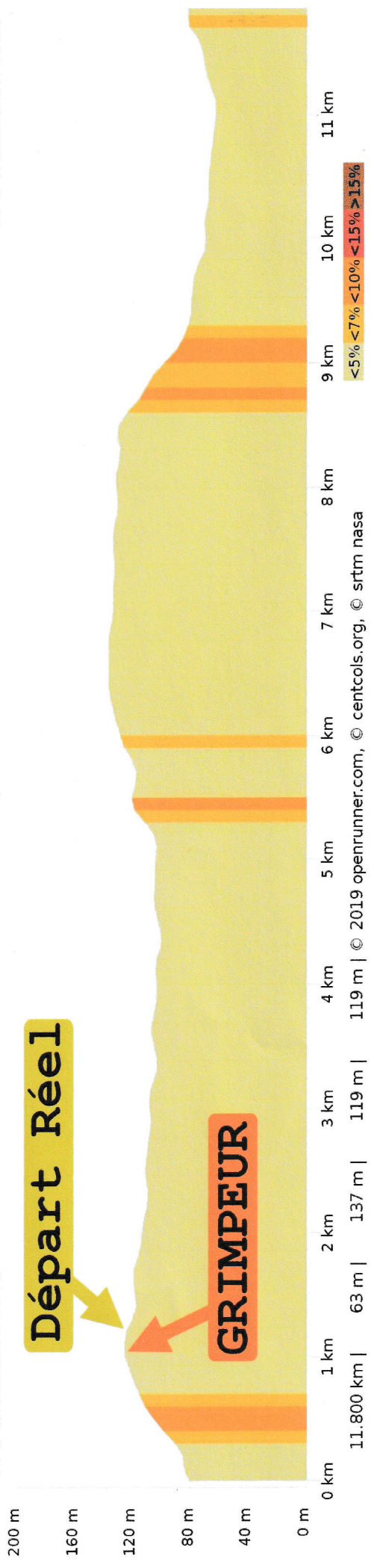

**Sortie
Châtelleraut Nord**

TOURS

Hopital

Gare SNCF

Magasin Leclerc

**LE CORBY
HOTEL RESTAURANT
06 22 67 34 77**

LE VERGER

Autoroute

**Magasin
Auchan**

**Sortie
Châtelleraut Sud**

POITIERS

Données cartographiques ©2013 Google

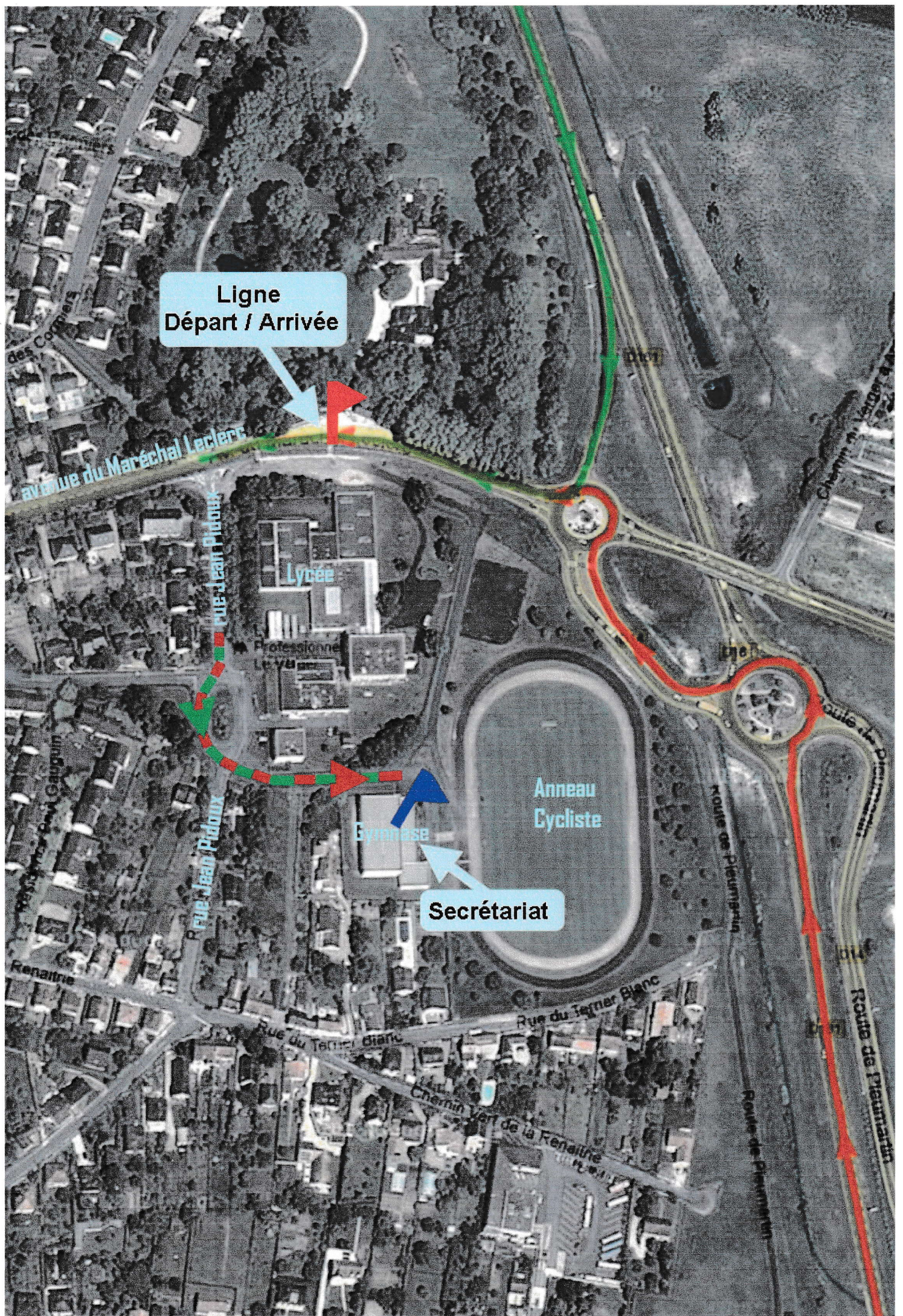

Ligne
Départ / Arrivée

Lycée

Professionnel

Gymnase

Secrétariat

Anneau
Cycliste

avenue du Maréchal Leclerc

Rue Jean Pédoux

Rue du Ternier Blanc

Route de Pleumartin

Route de Pleumartin